



Creative Strategic Foresight
Modulo de estudio CSF

www.csf-studymodule.net

Página web y contacto

Email: admin@csf-studymodule.net
Modulo de estudio CSF: www.csf-studymodule.net
Página web del proyecto: www.muova.fi/csf

Coordinator del Proyecto
Western Finland Design Centre MUOVA
Aalto University School of Arts, Design and Architecture
- University of Vaasa

Persona de Contacto
Tanja Oraviita
Tel +358 40 7450828
www.muova.fi

Información del proyecto:
CSF, Creative Strategic Foresight Study Module
PR. 517671-LLP-1-2011-1-FI ERASMUS_FEXI
EU LIFELONG LEARNING PROGRAMME - ERASMUS MULTILATERAL PROJECTS

Duración del proyecto:
1.10.2011 – 30.9.2013



El presente proyecto ha sido financiado con el apoyo de la Comisión Europea. Esta publicación (comunicación) es responsabilidad exclusiva de su autor. La Comisión no es responsable del uso que pueda hacerse de la información aquí difundida.

El CSF - Módulo de Estudio

El CSF - Módulo de Estudio de Prospectiva Estratégica Creativa desarrollará las competencias de los estudiantes respecto a la evaluación y la previsión de los cambios en el entorno empresarial, fomentará su capacidad creativa enfocada en el pensamiento estratégico, y estos llegarán a ser capaces de adaptarse e innovar. En él se reúnen la educación superior - los estudiantes de licenciatura y sus profesores -, empresas-organizaciones y el mundo de la investigación. El Módulo de Estudio involucrará a los estudiantes en la resolución de problemas reales en la vida empresarial, y ofrecerá a los estudiantes y las empresas una información al día de la investigación aplicada. El Módulo de Estudio proporcionará información de modelos sobre cómo combinar la investigación con la educación y la vida de los negocios, y proporcionará una plataforma para que empresas, organizaciones e investigadores sugieran casos reales para los estudiantes.

CSF a nivel europeo

El Creative Strategic Foresight (CSF) pretende promover la integración sistemática de la creatividad en el currículum europeo. Está dirigido especialmente hacia la consecución del objetivo principal del EU 2020 que consiste en el crecimiento inteligente y se centra en la idea de una economía basada en la innovación y el conocimiento donde la educación tiene una posición central. La sociedad bien formada, innovadora y creativa será de este modo más competitiva para crear trabajos nuevos y favorecer las bases de las condiciones para trabajos futuros.(EU2020). La creatividad y la innovación serán explotadas más allá de lo extensible al triángulo del conocimiento donde coinciden educación, investigación e innovación (ET 2020).

EU 2020: European Commission (2010). Communication from the Commission, EUROPE 2020 A strategy for smart, sustainable and inclusive growth (Brussels, 3.3.2010; COM(2010) 2020); retrieved from http://eunec.vlor.be/detail_bestanden/doc014%20Europe%202020.pdf; on 28.3.2011
Education and Training 2020: Notices from European Union institutions and bodies 2009. Council conclusions of 12 May 2009 on a strategic framework for European cooperation in education and training ('ET 2020'). <http://eur-lex.europa.eu/LexUriServ/LexUriServ.do?uri=OJ:C:2009:119:0002:0010:EN:PDF>

Cursos y base pedagógica del Módulo de Estudio

El Módulo de Estudio se basa en el aprendizaje basado en problemas. Creatividad y multidisciplinariedad son usados para resolver desafíos en la vida empresarial generando nuevos conocimientos y desarrollando el pensamiento holístico.

El Módulo de Estudio combina el aprendizaje presencial y el virtual. La estructura del módulo facilita la oportunidad de usar CSF en diferentes disciplinas. El Módulo de Estudio se ofrece en Inglés con las partes más importantes en Castellano.

El Módulo de Estudio esta formado por seis diferentes cursos, una introducción al curso y una tarea final que será la demostración de lo aprendido.

LOS SEIS CURSOS SON



Caja de Recursos y Estudio de Casos: Material de apoyo para completar el módulo de estudio CSF.

Introducción CSF: ¿De qué va el Módulo de Estudio? , abre tu mente, experimenta.

Modelo Cooperacional del Módulo de Estudio

Estructura del Módulo de Estudio

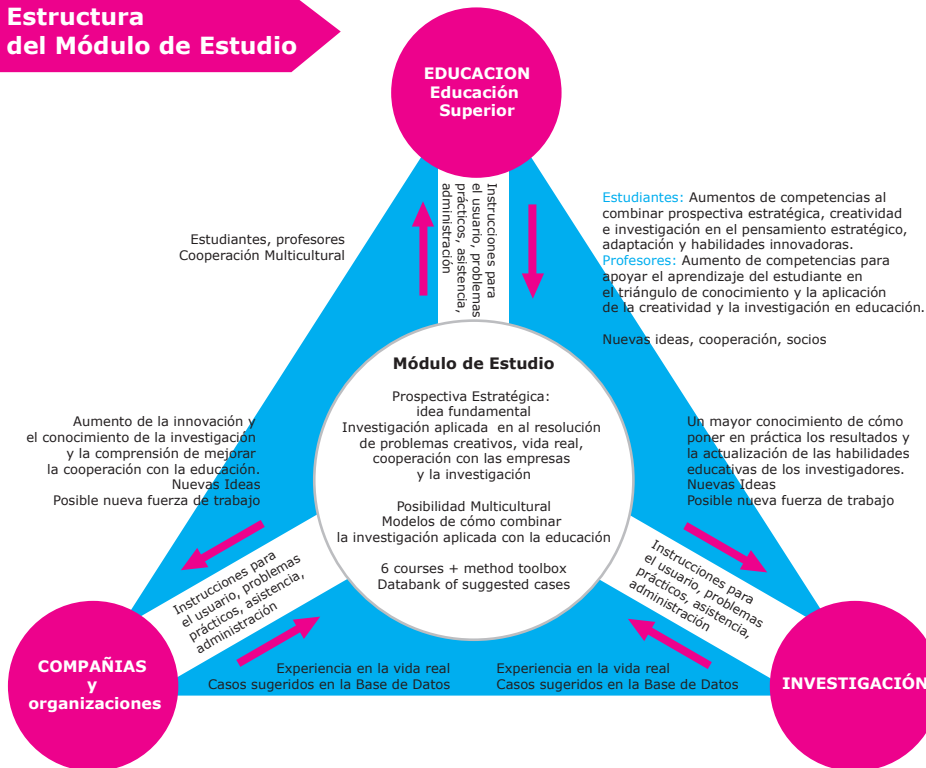

El Módulo de Estudio esta basado en el triángulo del conocimiento. En el triangulo del conocimiento la educación, la innovación y la investigación nos invitan a trabajar juntos y cooperar unidos.

Base de datos de los casos sugeridos

Compañías, organizaciones e investigadores sugieren y ofrecen casos en la base de datos para que los estudiantes trabajen en ellos. La base de datos esta disponible en www.csf-studymodule.net.

¿Para que es...?

| | |
|------------------------------------|---|
| 1. Profesores y estudiantes | Estudiantes: Aumento de las competencias para combinar la creatividad con el pensamiento estratégico y la investigación aplicada al trabajo. Profesores: Aumento de las competencias para apoyar el aprendizaje de los estudiantes a través del triángulo de conocimiento y el conocimiento de creatividad aplicada e investigación en la enseñanza. |
| 2. Investigadores | Aumento del conocimiento sobre cómo implementar los resultados y mejorar las habilidades educativas de los investigadores. |
| 3. Empresas y otras organizaciones | Aumento del conocimiento de la innovación e investigación en las empresas, e interpretación de cómo cooperar mejor con la educación. |

PROCESO VIRTUAL y ESTRUCTURA de la PÁGINA WEB

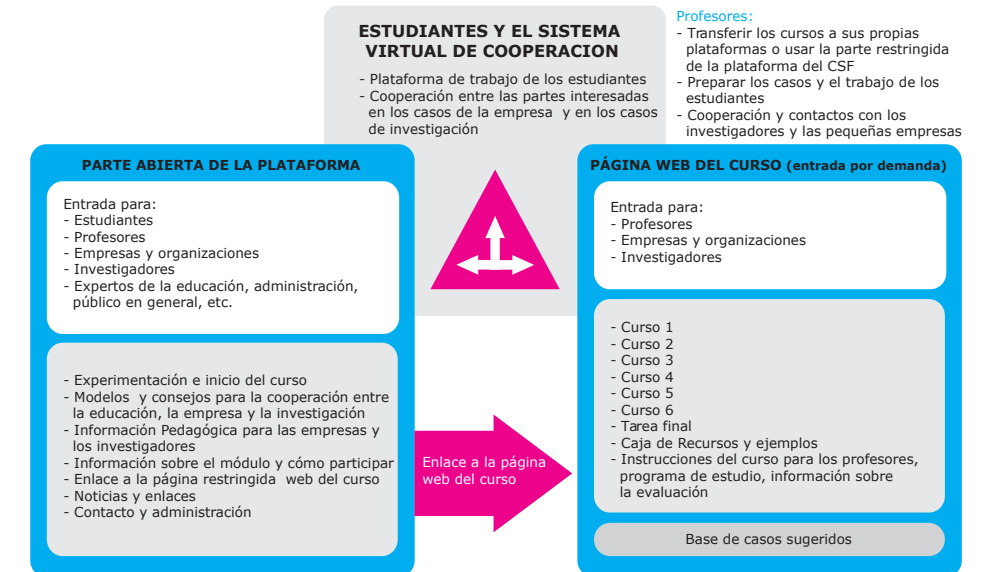

CSF administración:
Publicación de contenido y actualización | Gestión de usuarios y grupos
Gestión de la Base de Datos | Apoyo, asistencia, consultoría